



de' LORA

MainGate

prime360.id
Digital Sales Consultant & Partner

De Lora merupakan project baru dari BSA Land hadir berlokasi strategis serta daerah berkembang, lingkungan yang asri serta jauh dari hiruk pikuk keramaian. Dibangun di atas dilahan seluats 10 hektar, perumahan ini mengusung konsep lingkungan yang harmoni dikombinasi dengan moderinitas perkotaan. De lora menawarkan kehidupan yang seimbang.



Residential Gate

Perpaduan yang sempurna antara sebuah kenyamanan lingkungan serta lingkungan yang modern. Hal tersebut membuat De lora menjadi alternatif pilihan yang tepat & sangat layak untuk dimiliki oleh pasangan profesional, keluarga muda yang sedang mencari hunian yang berkualitas atau hanya sekedar untuk berinvestasi.



Master Plan

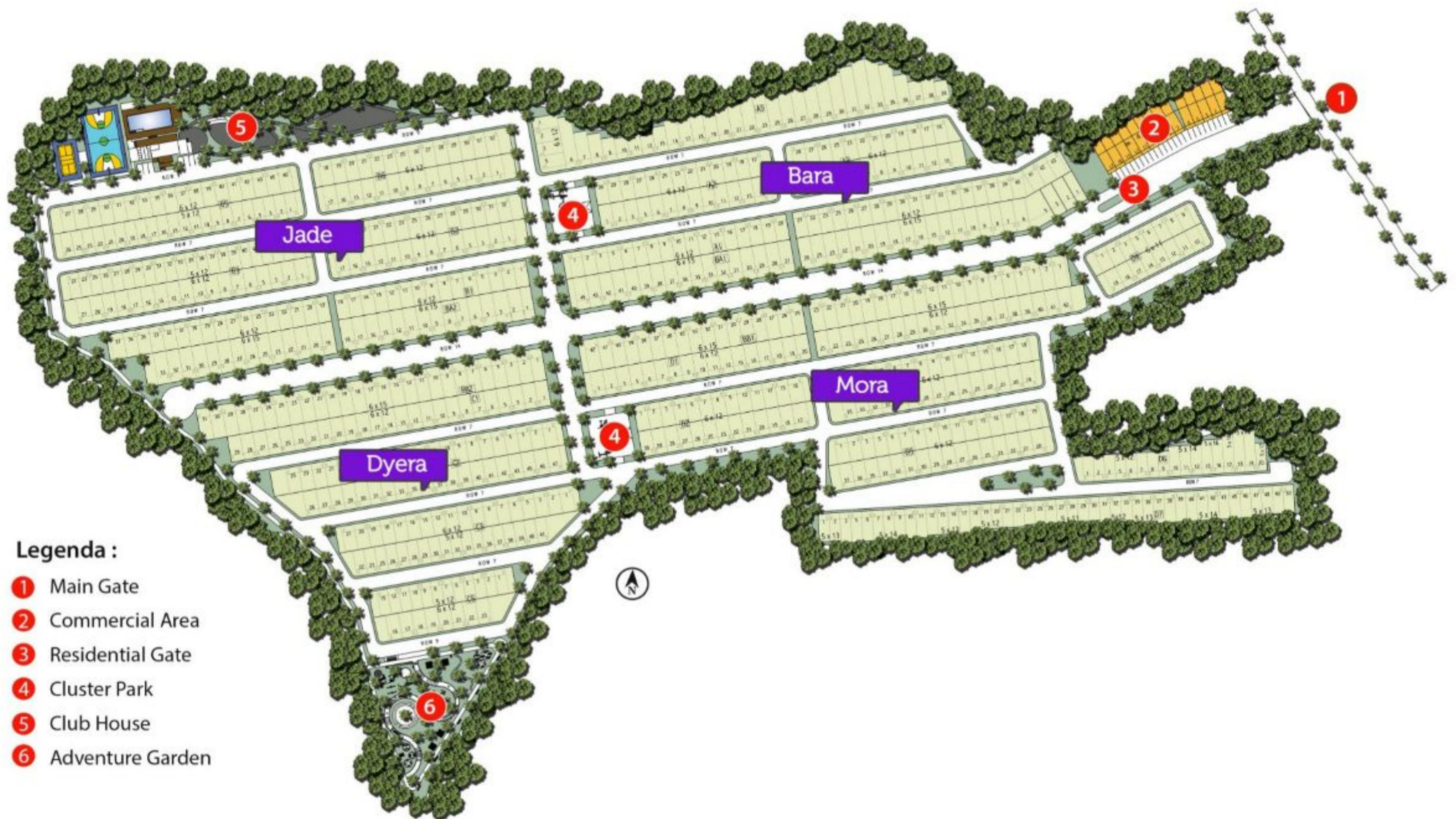

Club House

prime360.id[®]
Digital Sales Consultant & Partner

Merupakan ruang serta sarana fasilitas olahraga bagi warga penghuni untuk menumbuhkan pola hidup yang sehat serta menyalurkan hobi.





Cluster Park

Fasilitas yang melimpah, dirancang dengan sepenuh hati untuk dapat dinikmati setiap lapisan warga penghuni dengan perasaan nyaman, aman & menyenangkan

prime360.id
Digital Sales Consultant & Partner



Gate cluster



Adventure Garden

Atmosfer yang nyaman, asri dan energik tersaji di sini, sebuah harmony yang sempurna, sebagai sarana warga untuk bersantai & bersosialisasi. Mengajak anda menyelami sebuah lingkungan yang sehat serta menyejukan.



Cluster Mora

Site Plan



Legenda :

- Type 27
- Type 39
- Type 48

Keyplan

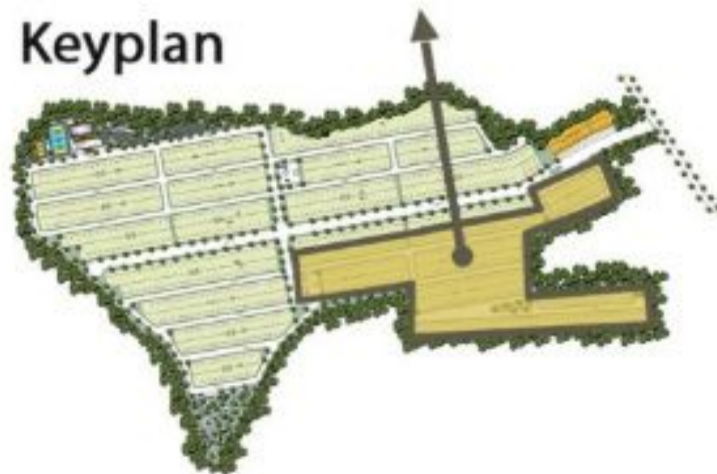

KLAUSUL SANGGAHAN

Seluruh isi dalam brosur berupa gambar (2D/3D), kalimat atau kata-kata, spesifikasi bangunan serta layout unit yang tercantum pada brosur ini adalah ilustrasi atau gambaran semata dan tidak dapat dijadikan perikatan secara hukum. Developer dapat mengubah isi brosur ini dari waktu ke waktu mengikuti situasi kondisi. Perikatan akan efektif berlaku setelah ditandatangani perjanjian jual beli rumah, kavling, ruko, sejenisnya antara developer dengan pembeli.



de' LORA



Type **27**

KLAUSUL SANGGAHAN

Seluruh isi dalam brosur berupa gambar (2D/3D), kalimat atau kata-kata, spesifikasi bangunan serta layout unit yang tercantum pada brosur ini adalah ilustrasi atau gambaran semata dan tidak dapat dijadikan perikatan secara hukum. Developer dapat mengubah isi brosur ini dari waktu ke waktu mengikuti situasi kondisi. Perikatan akan efektif berlaku setelah ditandatanganinya perjanjian jual beli rumah, kavling, ruko, sejenisnya antara developer dengan pembeli.

Denah Type
27

5X12



2



1



Spesifikasi teknis :

1. Pondasi	: Beton Bertulang	6. Rangka Plafond	: Besi Hollow	11. Daya Listrik	: 2200 Watt
2. Dinding	: Bata diplester, Aci, Finish Cat	7. Plafond	: Gypsum	12. Kusen	: Alumunium
3. Lantai	: Homogeneous Tile	8. Sanitary	: Toto/Setara	13. Daun Pintu	: Engineering Door
4. Rangka Atap	: Baja Ringan	9. Kunci Handle	: Smart doorlock (pintu utama)	14. Carport	: Keramik 30x30
5. Penutup Atap	: Genteng Beton	10. Air	: PDAM	15. Dapur	: Hanya disediakan instalasi air bersih & kotor



de' LORA



prime360.id
Digital Sales Consultant & Partner

Type **39**

KLAUSUL SANGGAHAN

Seluruh isi dalam brosur berupa gambar (2D/3D), kalimat atau kata-kata, spesifikasi bangunan serta layout unit yang tercantum pada brosur ini adalah ilustrasi atau gambaran semata dan tidak dapat dijadikan perikatan secara hukum. Developer dapat mengubah isi brosur ini dari waktu ke waktu mengikuti situasi kondisi. Perikatan akan efektif berlaku setelah ditandatanganinya perjanjian jual beli rumah, kavling, ruko, sejenisnya antara developer dengan pembeli.

Denah Type
39

6X12



2



1



prime360.id
Digital Sales Consultant & Partner

Spesifikasi teknis :

1. Pondasi : Beton Bertulang
2. Dinding : Bata diplester, Aci, Finish Cat
3. Lantai : Homogeneous Tile
4. Rangka Atap : Baja Ringan
5. Penutup Atap : Genteng Beton

6. Rangka Plafond : Besi Hollow
7. Plafond : Gypsum
8. Sanitary : Toto/Setara
9. Kunci Handle : Smart doorlock (pintu utama)
10. Air : PDAM

11. Daya Listrik : 2200 Watt
12. Kusen : Alumunium
13. Daun Pintu : Engineering Door
14. Carport : Keramik 30x30
15. Dapur : Hanya disediakan instalasi air bersih & kotor



Type **48**

KLAUSUL SANGGAHAN

Seluruh isi dalam brosur berupa gambar (2D/3D), kalimat atau kata-kata, spesifikasi bangunan serta layout unit yang tercantum pada brosur ini adalah ilustrasi atau gambaran semata dan tidak dapat dijadikan perikatan secara hukum. Developer dapat mengubah isi brosur ini dari waktu ke waktu mengikuti situasi kondisi. Perikatan akan efektif berlaku setelah ditandatanganinya perjanjian jual beli rumah, kavling, ruko, sejenisnya antara developer dengan pembeli.

Denah Type
48

6X12



3



1

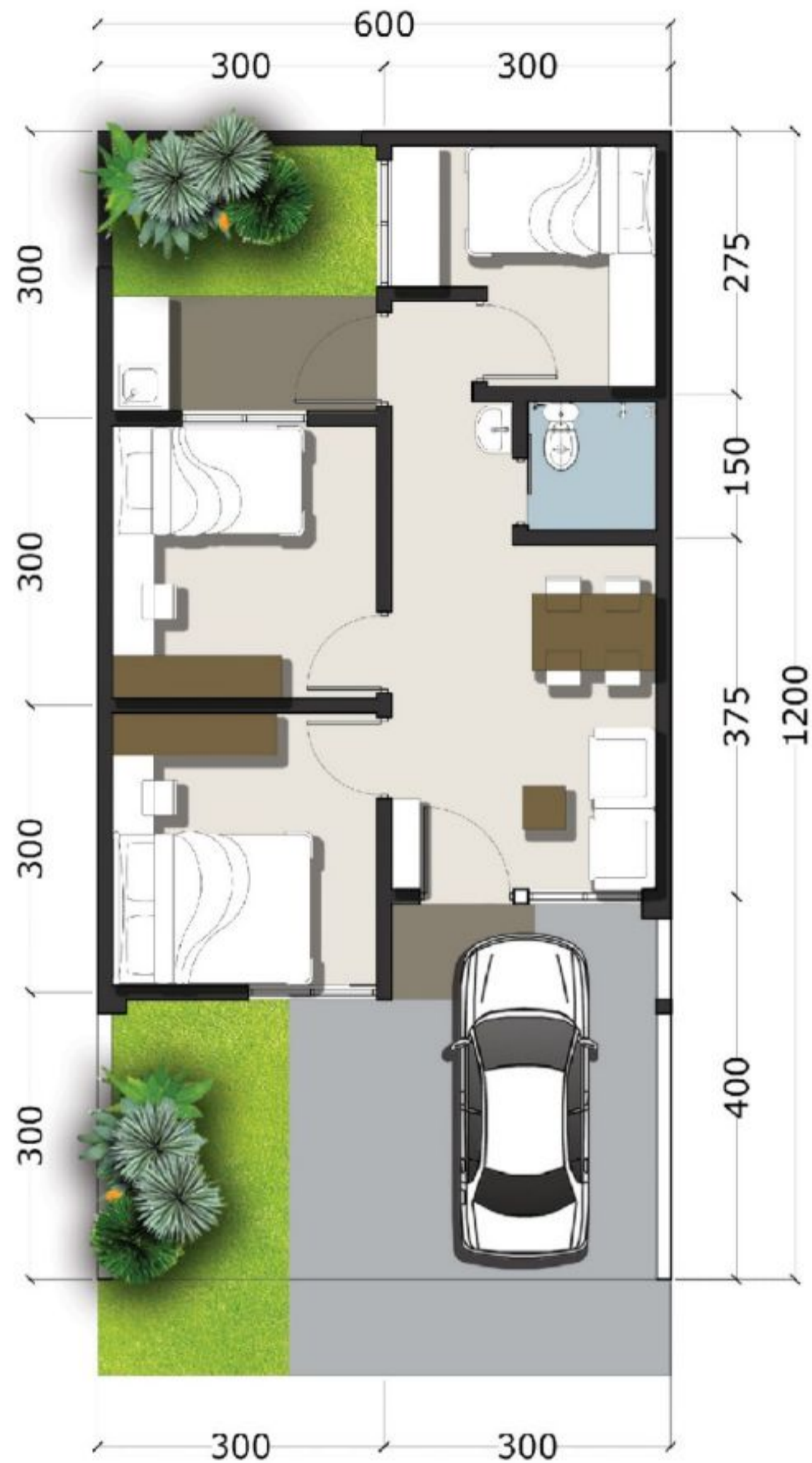

prime360.id
Digital Sales Consultant & Partner

Spesifikasi teknis :

1. Pondasi	: Beton Bertulang	6. Rangka Plafond	: Besi Hollow	11. Daya Listrik	: 2200 Watt
2. Dinding	: Bata diplester, Aci, Finish Cat	7. Plafond	: Gypsum	12. Kusen	: Alumunium
3. Lantai	: Homogeneous Tile	8. Sanitary	: Toto/Setara	13. Daun Pintu	: Engineering Door
4. Rangka Atap	: Baja Ringan	9. Kunci Handle	: Smart doorlock (pintu utama)	14. Carport	: Keramik 30x30
5. Penutup Atap	: Genteng Beton	10. Air	: PDAM	15. Dapur	: Hanya disediakan instalasi air bersih & kotor

